

ANEXO DE ESTUDIO SOCIOECONÓMICO

Se incluyen a continuación numerosos datos que servirán para comprender mejor lo comentado en el apartado de Estado Socioeconómico de la Memoria. Los datos de determinados conceptos no se han editado de nuevo desde hace años, con lo que habrán sufrido modificaciones y solamente se deben tomar como una referencia.

Tabla con la evolución de la población en el municipio y en cada localidad:

	La Ribera de Folgoso	Folgoso de la Ribera	Boeza	Rozuelo	Villaviciosa de San Miguel	El Valle	Tedejo	TOTAL
1900	513	635	238	155	129	234	121	1995
1910								1996
1920								2374
1930								2310
1940								2535
1950	776	621	327	118	136	262	106	2581
1960								2938
1970	739	681	265	120	76	203	52	2136
1981	700	608	194	72	33	141	24	1772
1983	720	618	191	71	30	137	22	1789
1984	736	638	193	74	30	139	22	1832
1985	738	651	191	73	30	135	22	1840
1986	713	616	207	64	38	128	25	1791
1987	711	610	205	64	37	125	26	1778
1988	711	598	205	59	37	121	26	1757
1989	703	599	196	59	35	107	25	1724
1990	673	588	190	56	35	105	25	1672

1991	623	560	150	113	35	97	16	1594
1992	624	553	152	112	40	99	16	1596
1993	622	546	145	111	40	101	16	1581
1994	620	533	146	115	38	103	16	1571
1995	604	532	142	110	37	98	16	1539
1996	594	522	139	50	32	91	14	1442
1997	586	514	138	49	32	94	15	1428
1998	585	520	136	45	31	93	14	1424

Últimos años:

2005	522	472	119	45	31	90	15	1294
2004	526	462	121	46	30	87	16	1288
2003	526	451	122	53	31	88	15	1286
2002	547	459	128	42	30	86	15	1307
2001	560	479	129	43	31	88	14	1344
2000	562	487	129	43	32	90	14	1357
1999	571	503	135	44	29	94	14	1390

DIVERSOS DATOS MUNICIPALES:

*Densidad de población (Habitantes / Kilómetro cuadrado) 1991: 23.1

***Población 1991**

Hombres 799

Mujeres 795

Total 1594

Nacidos 13

Matrimonios 8

Fallecidos 17

Crecimiento vegetativo (Nacidos - Fallecidos): -4

Índice de mortalidad = (Nº de defunciones x 1000) / Población total: 10.66

Índice de natalidad = (Nº de nacimientos x 1000) / Población total: 8.15

(Mayores de 14 años:)

Solteros 421

Casados 775

Viudos 149

Divorciados 6

Empresarios 90

Asalariados 285

Estudiantes 61

Jubilados 372

Amas de casa 297

Edad media	Índice de envejecimiento (>64/<15)	Índice de sobre-envejecimiento (>84/>64)	Índice de dependencia global (Personas en edad no activa/Personas en edad activa)	Índice de dependencia juvenil (<16 / 16 a 64)	Índice de dependencia senil (>64 / 16 a 64)
41'44	1'12	0'12	0'58	0'27	0'31

*"Pirámides" de población de derecho. 1-Junio-1998

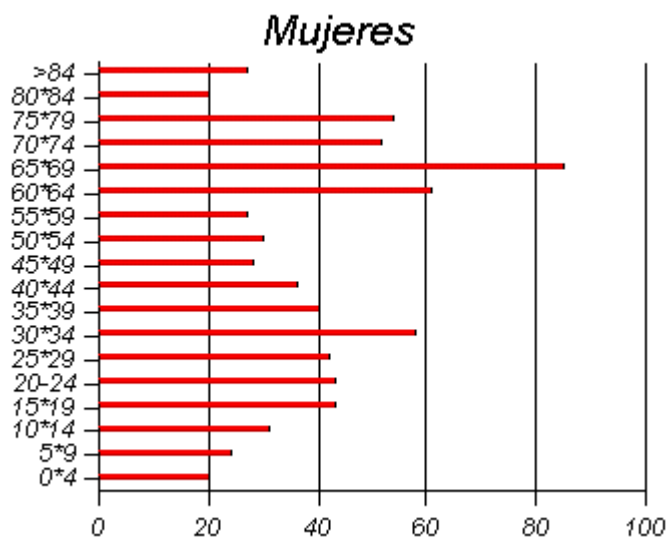
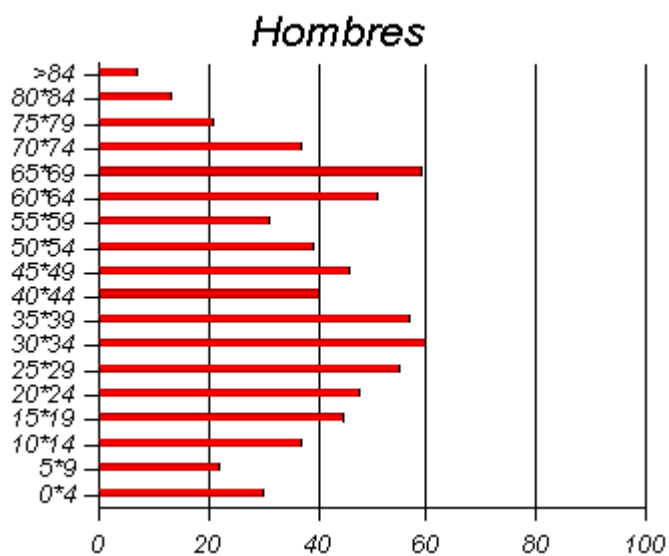

Total Hombres= 698

Total Mujeres= 721

TOTAL: 1419

“Pirámide” de población a 1 de mayo de 2005:

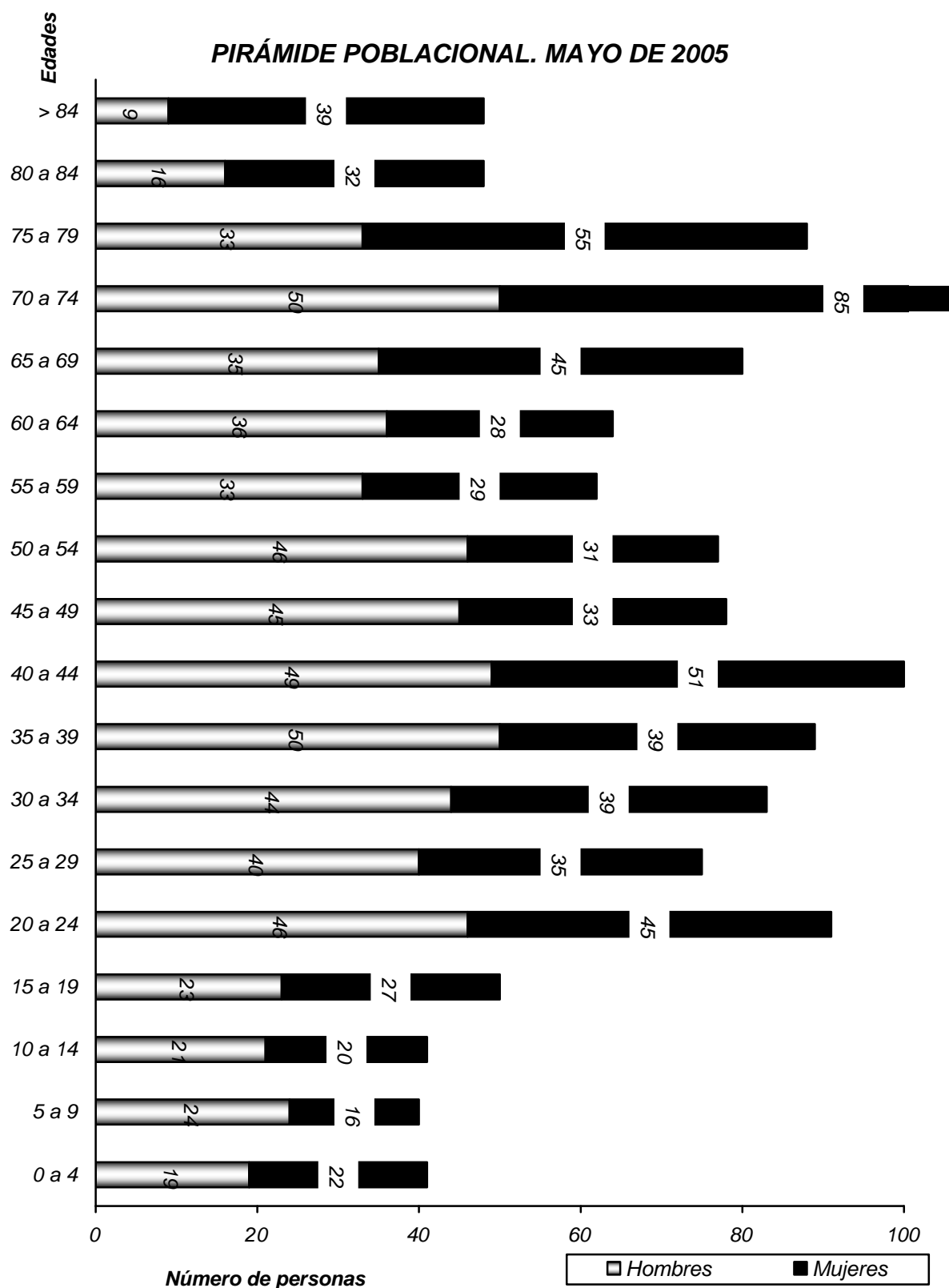

Total hombres: 619

Total mujeres: 671

TOTAL: 1290

*Actividades Económicas (Datos municipales):

2005

Izquierda número de empresas. Derecha número de obreros. En distinto color los que correspondan a Folgoso de la Ribera como localidad.

*Extracción y preparación de Antracita

1 30 (Mina Valdeloso)

*Pan y bollería

1 2

*Aserrado y preparación industrial de la madera

1 4 ("Sierra de Folgoso de la Ribera")

*Carpintería

3 (1) 3 (1)

*Construcción-Decoración y demás actividades relacionadas

15 (4) >40 (7)

*Venta de artículos variados

8 (2) >15 (3)

*Farmacia

1 2

*Bares

5 (3) >15 (8)

*Ayuntamiento: 3 empleados

Otras infraestructuras, concretadas para la localidad de Folgoso de la Ribera:

Estanco, dos canchas de deporte, campo de fútbol, tres parques o áreas recreativas, hogar de pensionistas, casa de párroco, ermita, iglesia, Nacimiento Artesano de atracción turística en invierno, escuelas, consultorio médico, cabina de teléfono, servicio ADSL, buzón de correos, parada de autobús, depuradora, dos buenas zonas de baño y acampada, edificio de usos múltiples con biblioteca, etc..

***DATOS MUNICIPALES DE 1991 SOBRE ACTIVIDADES E INFRAESTRUCTURAS AGRÍCOLAS Y GANADERAS:**

Uso del terreno	Tierras labradas	Pastos permanentes	Árboles forestales	Otros	Superficie agrícola total
Hectáreas	204	223	1124	5048	6599

*Nº de explotaciones en tierras labradas y tierras para pastos permanentes: 438

*Nº de éstas explotaciones en superficies de entre >0 y <5 hectáreas: 425

*Nº de éstas explotaciones en superficies de entre >=5 y <10 hectáreas: 10

*Nº de éstas explotaciones en superficies de entre >=10 y <20 hectáreas: 2

*Nº de éstas explotaciones en superficies de entre >=20 y <50 hectáreas: 1

*Nº de éstas explotaciones en superficies de más de 50 hectáreas: 0

*Nº titulares de las explotaciones agrarias: 475

Hasta 34 años: 14

35 a 54 años: 116

55 a 64 años: 161

65 y más años: 184

*Ocupación principal de "los titulares":

Dichas explotaciones: 391

Otra actividades, principales: 82

Otra actividades, secundaria: 2

*Unidades ganaderas:

Bovinos: 147

Ovinos: 63

Caprinos: 2

Porcinos: 55

Equinos: 33

Aves: 10

Hembras de conejo: 1

*Tractores: 46

*Motocultores: 27

*Cosechadoras: 4

1994

Tipo de cultivo	Herbáceos	Viñedo y frutales	Prados	Forestales	Otros	Total
Hectáreas	228	18	541	4094	1990	6871

Algunos de los datos aquí incluidos no tienen apenas interés para el proyecto, aunque sí para profundizar en el conocimiento del estado socioeconómico de la zona, y otros directamente se han descartado. El Ayuntamiento no disponía a fecha de escritura de datos más actuales sobre lo referido. Algunos de los datos anotados han sido aportados directamente por quien suscribe este anteproyecto....